

# Je découvre PhotoFiltre 7

L'installation a créé une icône sur le Bureau

Il suffit d'un **double clic**  
pour lancer le logiciel PhotoFiltre

# PhotoFiltre 7 *ouvrons le logiciel*

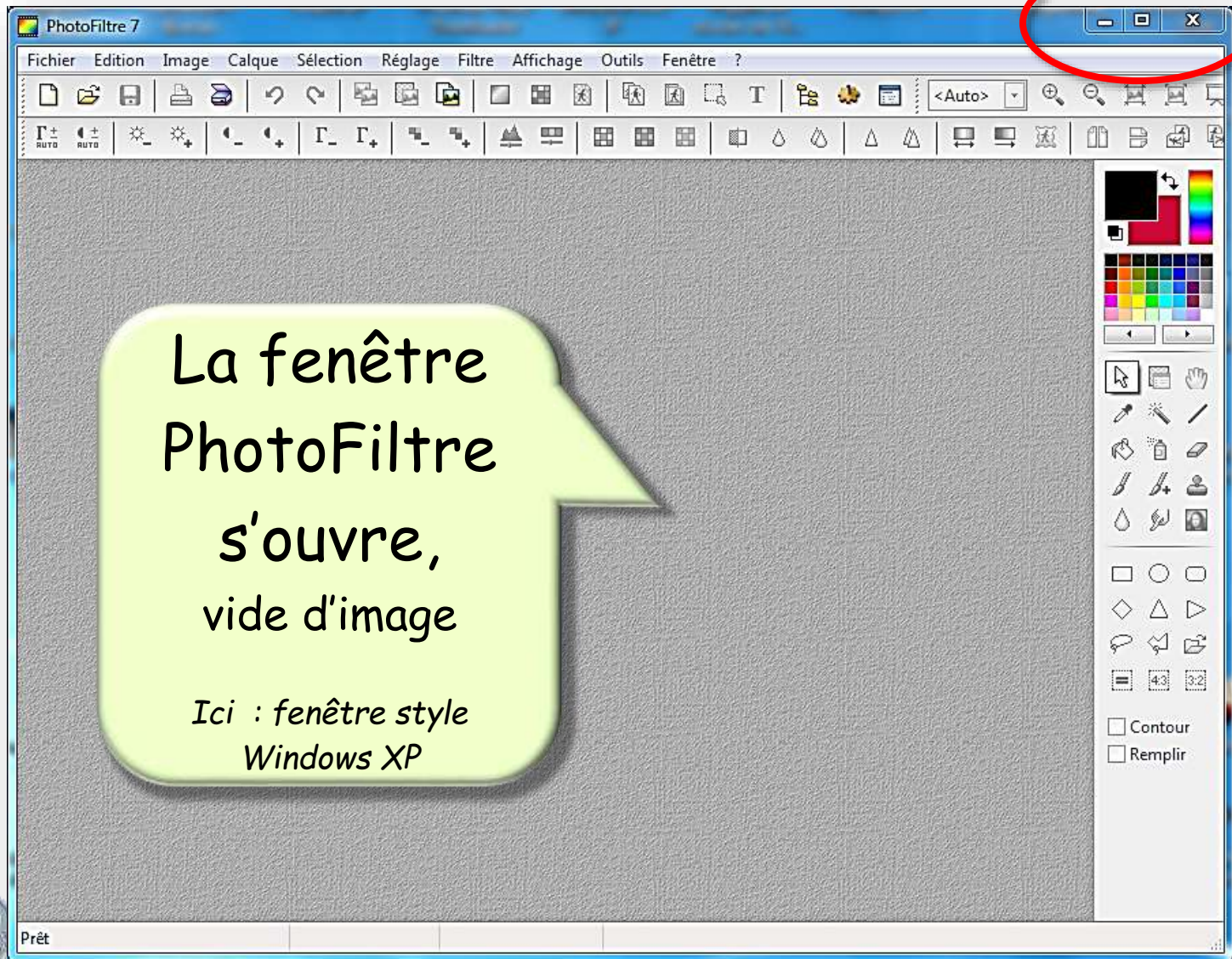

3 boutons d'ajustement de la fenêtre PhotoFiltre à l'écran du PC

# PhotoFiltre 7 *découvrons la fenêtre*

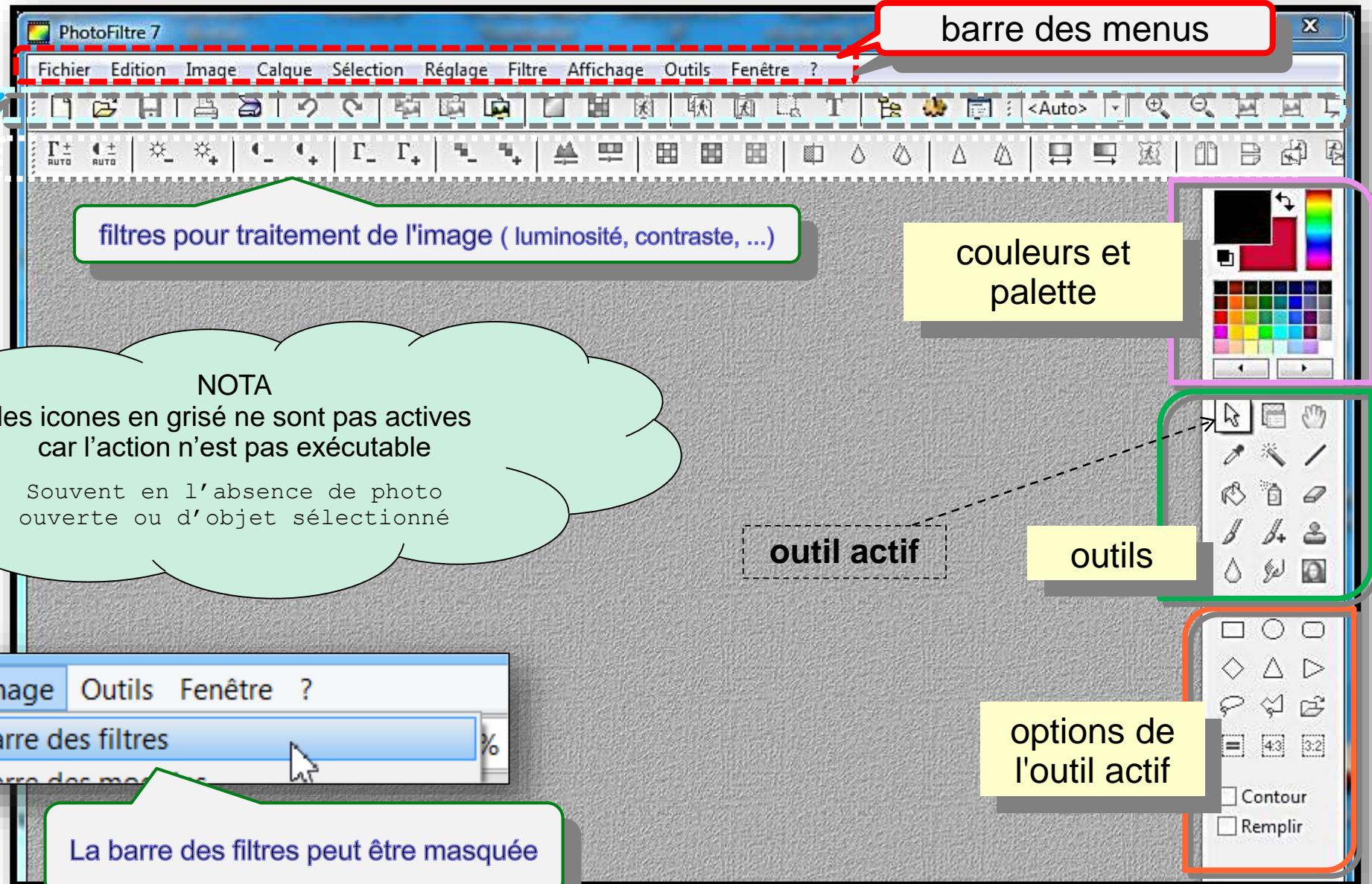

# ouvrons une page blanche

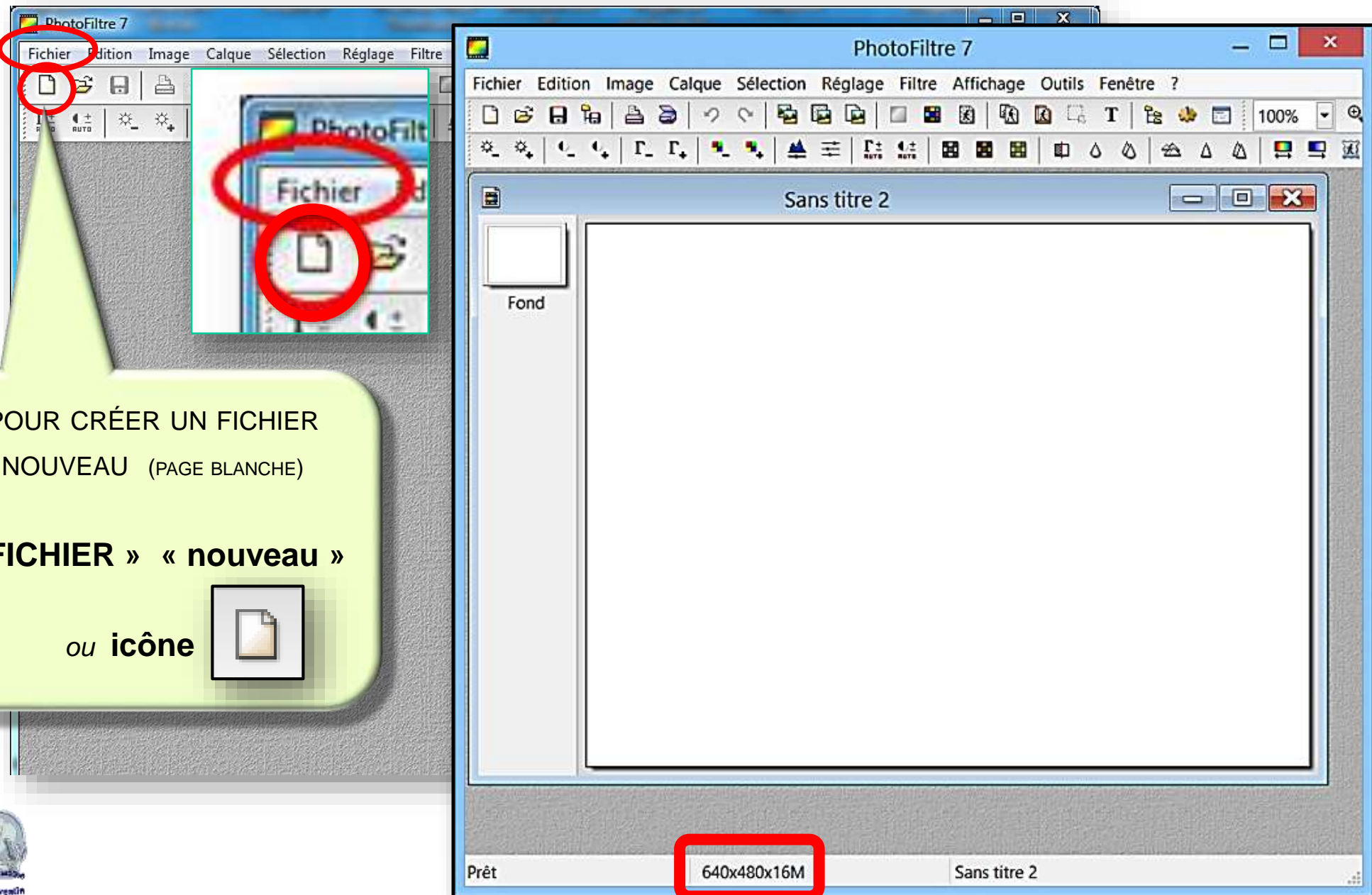

POUR CRÉER UN FICHIER  
NOUVEAU (PAGE BLANCHE)

« FICHIER » « nouveau »

ou icône 

640x480x16M

# ouvrons une image

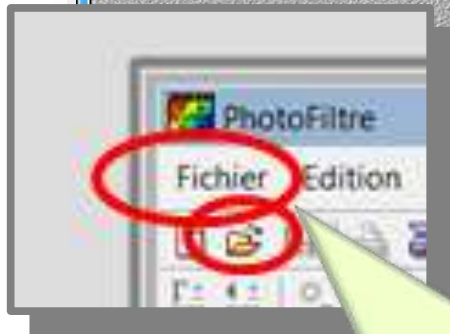
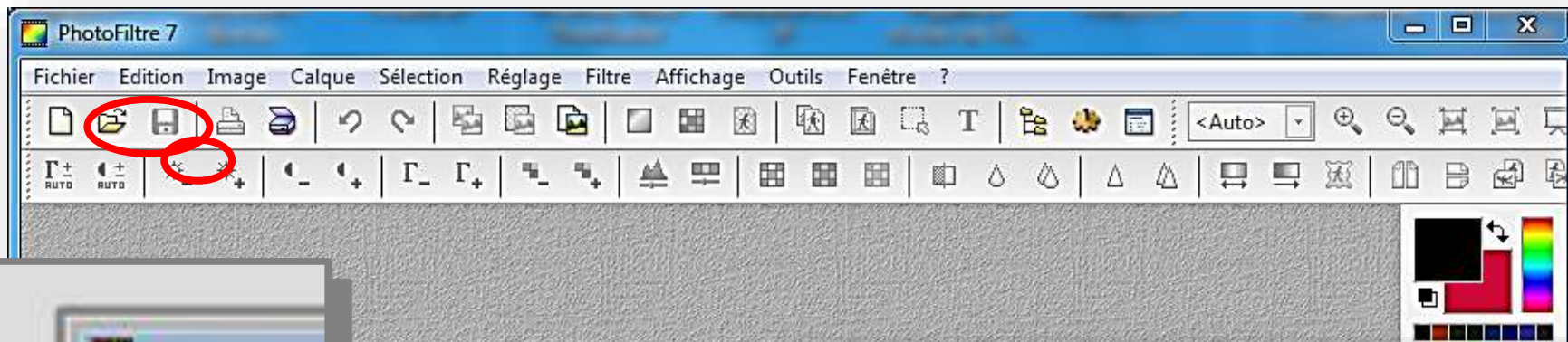

POUR OUVRIR UNE IMAGE

« FICHER » « Ouvrir »

ou icône

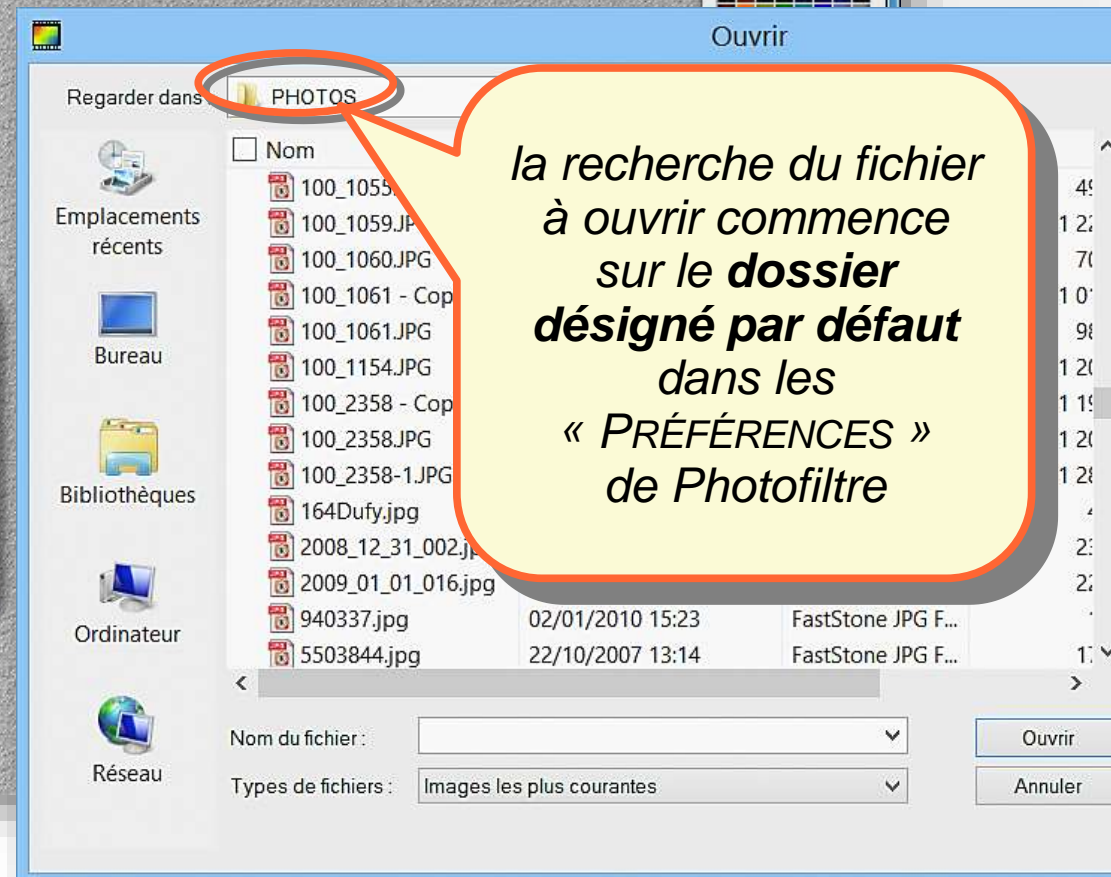

la recherche du fichier  
à ouvrir commence  
sur le **dossier**  
**désigné par défaut**  
dans les  
« **PRÉFÉRENCES** »  
de Photofiltre

# ouvrons une image

*la fenêtre de recherche contient les infos permettant le choix de l'image*

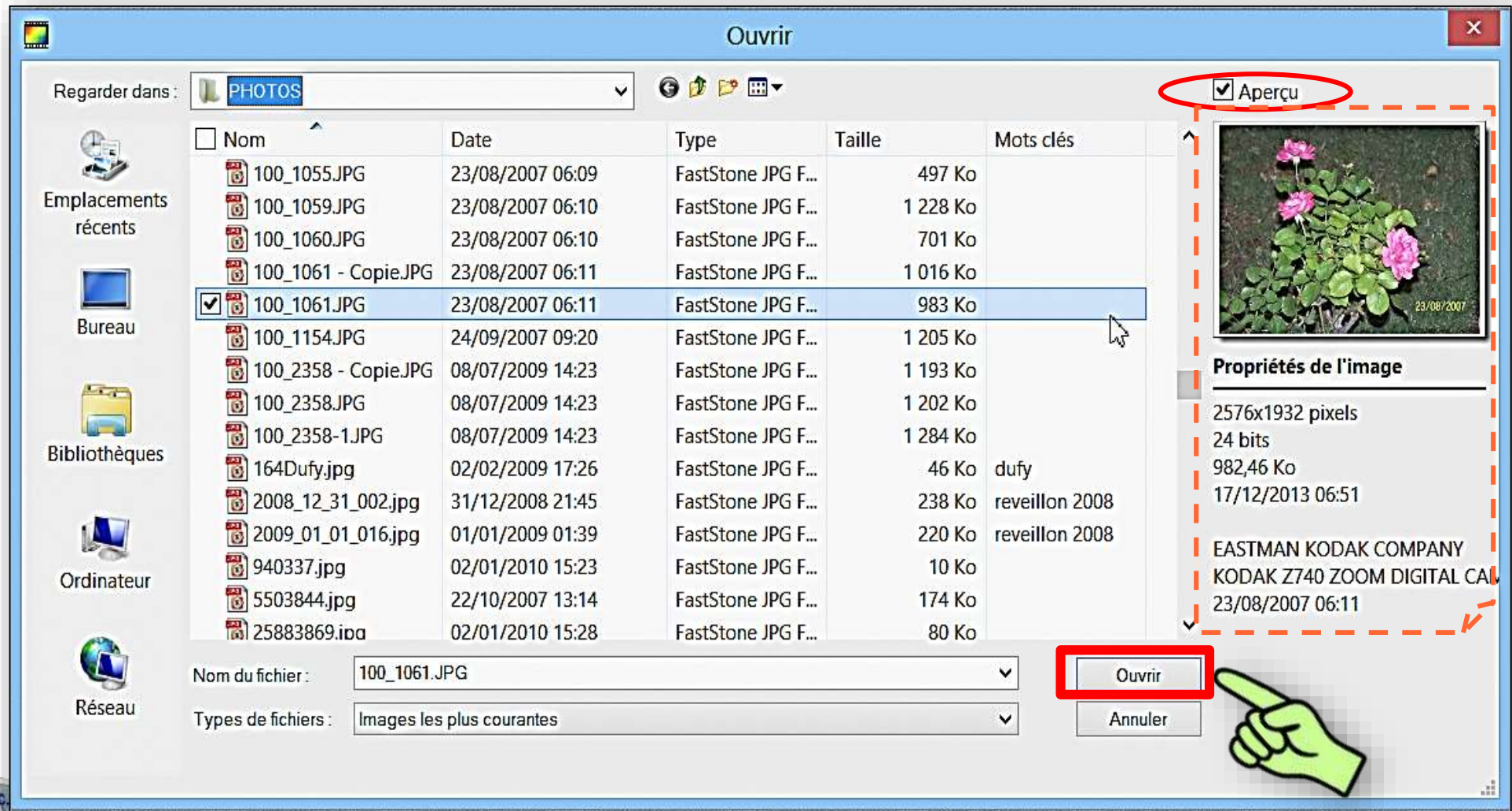

# choisissons l'affichage de l'image

Sans la colonne des miniatures des calques

Avec la colonne des miniatures des calques

*ouvrons une image*

**variante**

**Utile !!**

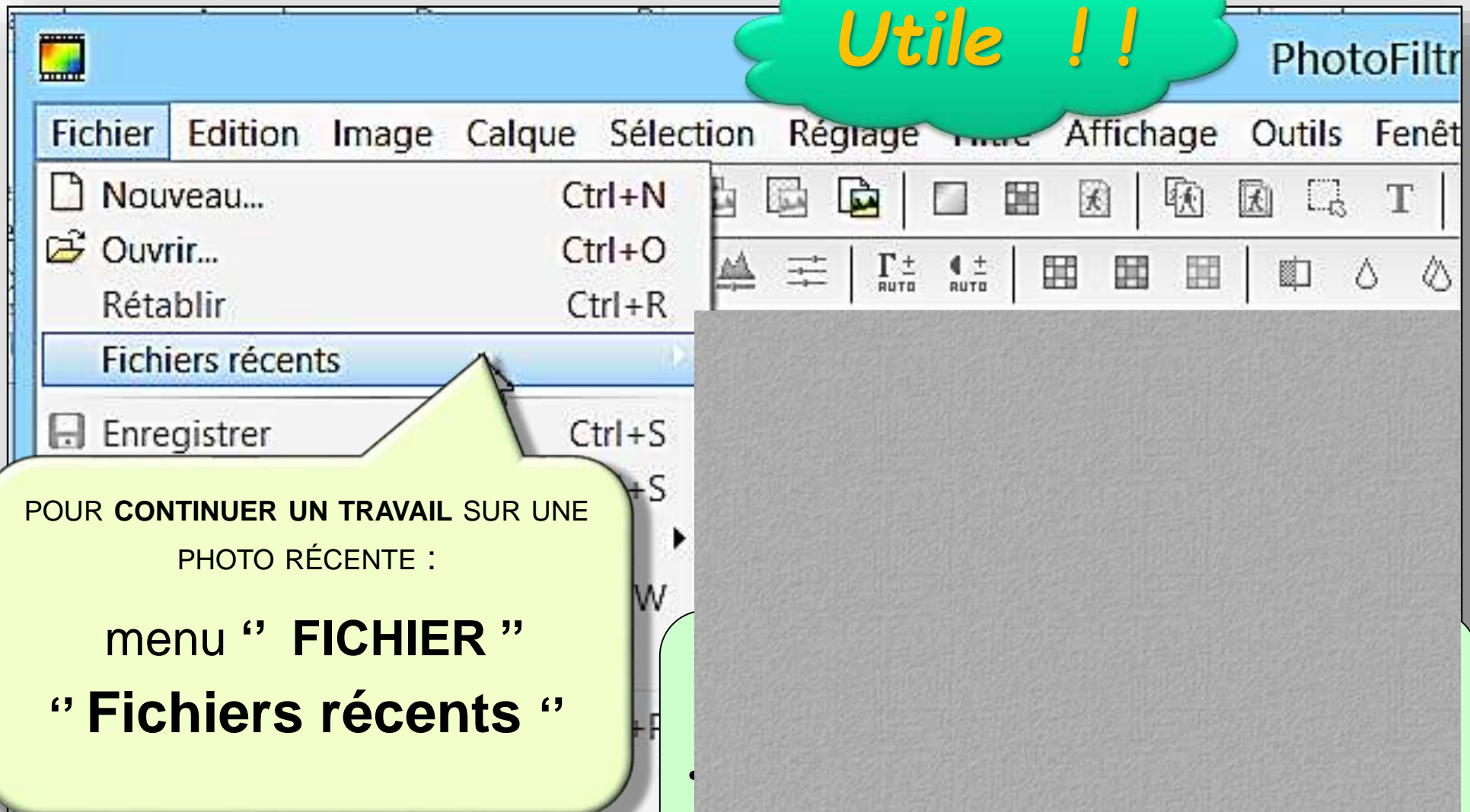

POUR CONTINUER UN TRAVAIL SUR UNE  
PHOTO RÉCENTE :

menu " **FICHER** "

" **Fichiers récents** "

- *En tapant le numéro associé au fichier*

# Exemple de l'écran PhotoFiltre 7 ouvert sur une image

## Choix du format d'affichage

- ici : actions sur la taille de la fenêtre PhotoFiltre** (pink callout pointing to the main window's title bar buttons)
- ici : actions sur la taille de la fenêtre de l'image active** (blue callout pointing to the image window's title bar buttons)
- image active ( fichier / ouvrir )** (yellow callout pointing to the active image)
- MINIMISER l'image active** (green callout pointing to the minimize button of the image window)
- REDUIRE ou MAXIMISER l'image active** (green callout pointing to the maximize button of the image window)
- FERMER l'image active** (green callout pointing to the close button of the image window)

## Les différentes tailles de l'image active

***l'image active  
MAXIMISÉE dans  
le fenêtre  
PhotoFiltre***

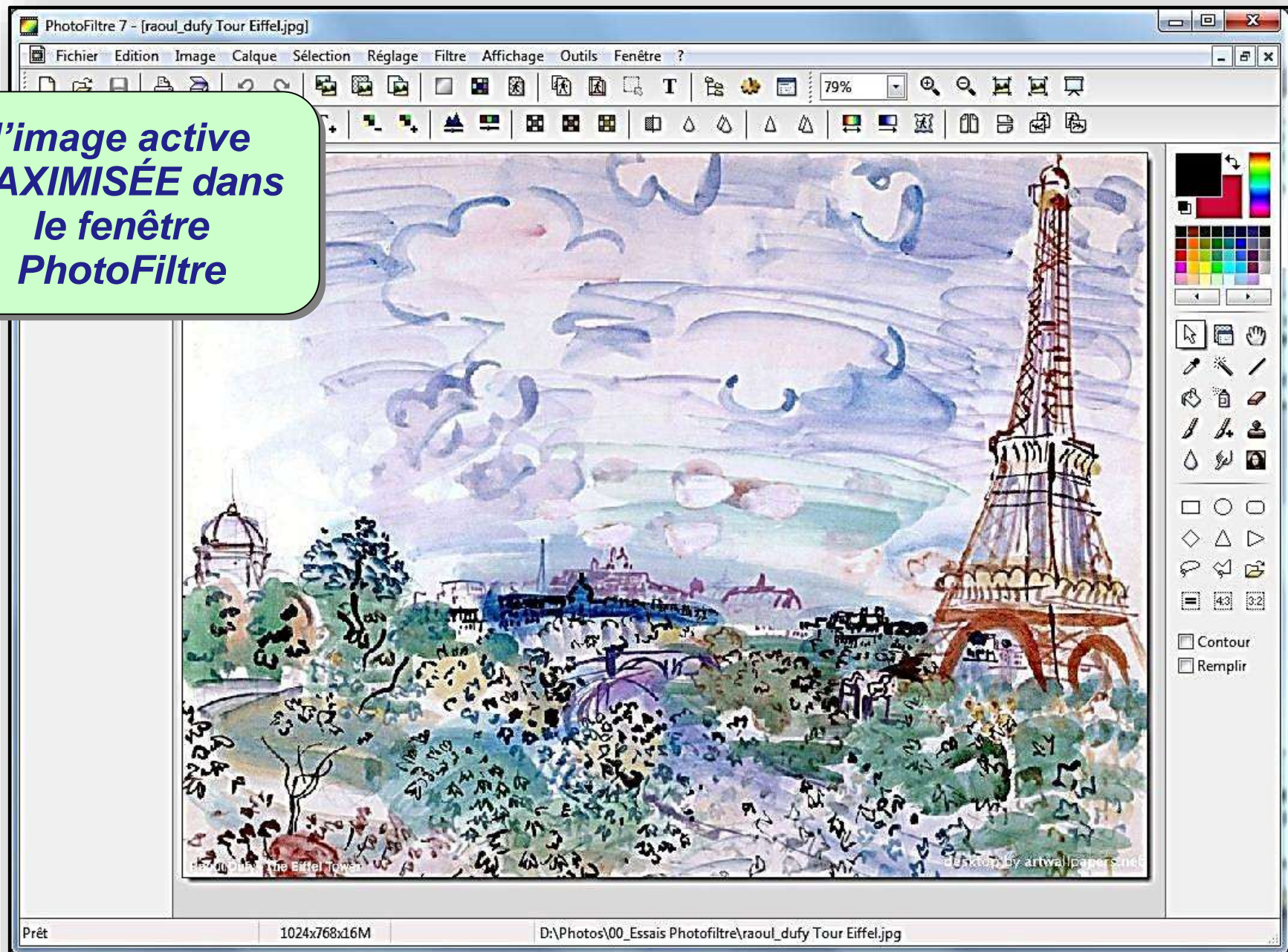

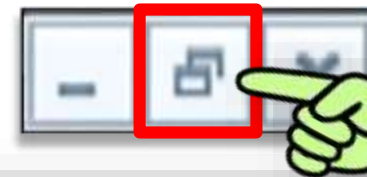

## Les différentes tailles de l'image active

CLIC  
GAUCHE

*l'image active  
RÉDUITE  
dans le fenêtre  
PhotoFiltre*

À combiner à l'action  
de la molette

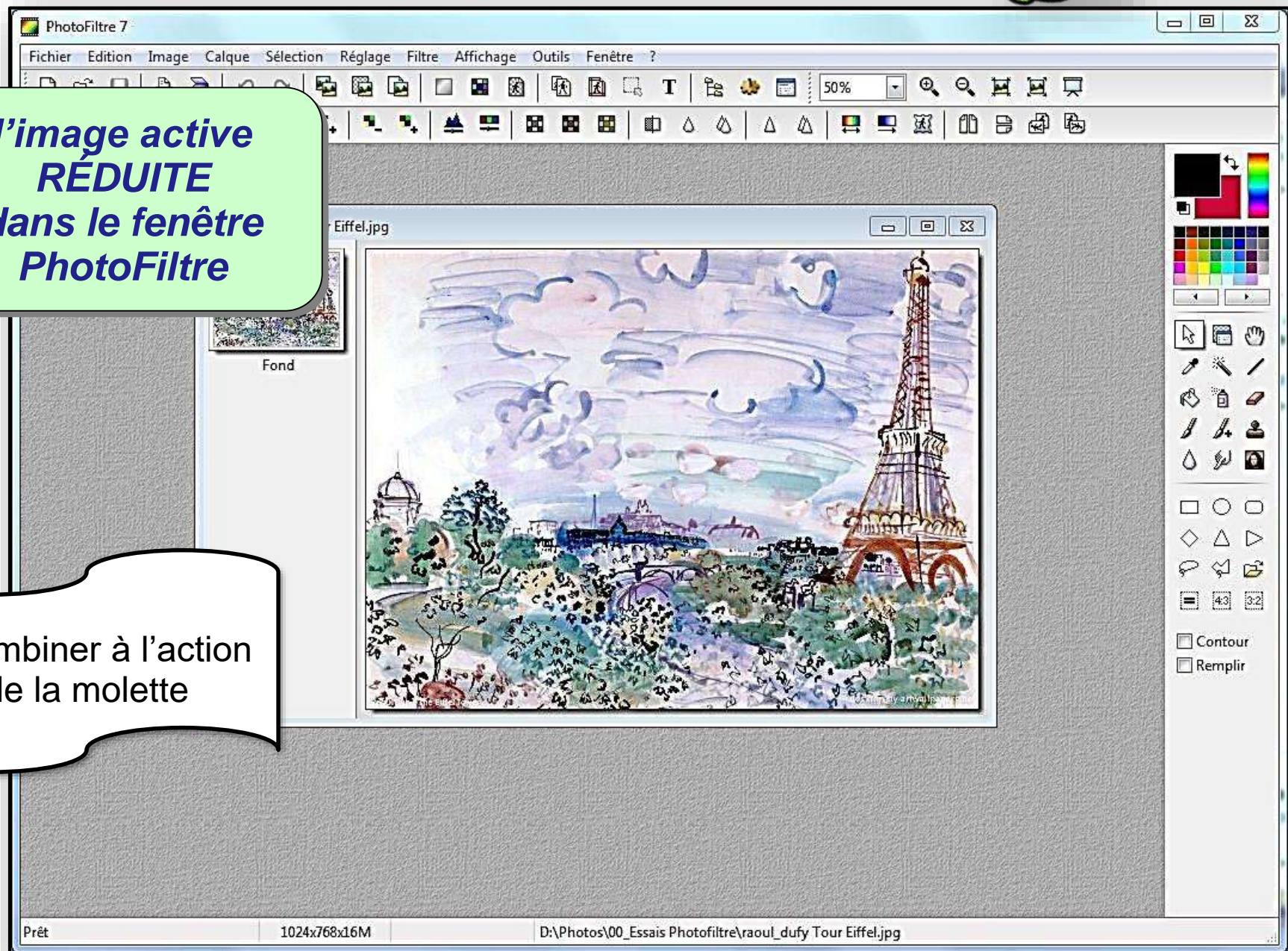

## Les différentes tailles de l'image active

**CLIC  
GAUCHE**

***l'image active  
MINIMISÉE  
dans la fenêtre  
PhotoFiltre***

***l'image active  
MINIMISÉE***

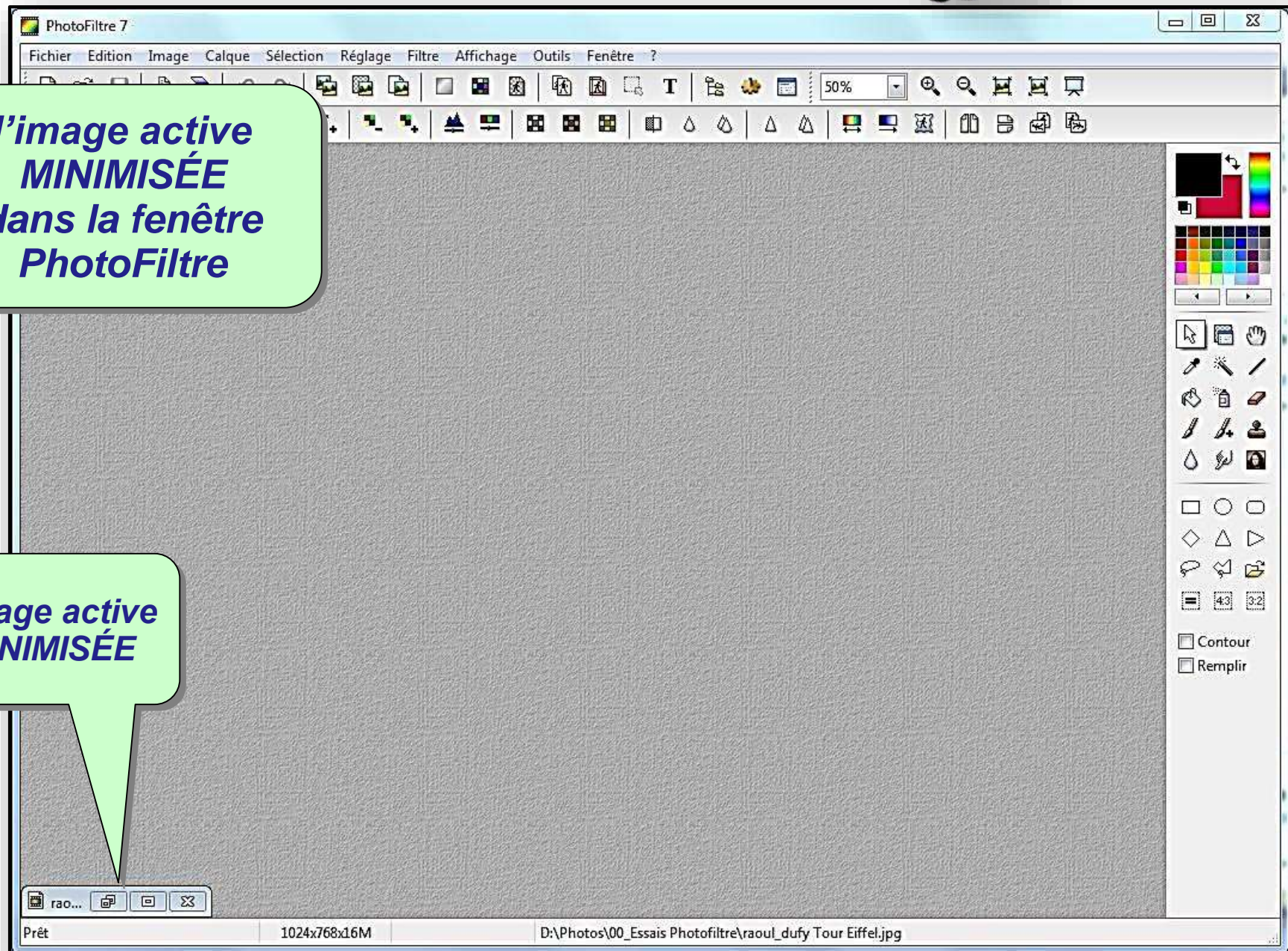

# Les différentes tailles de l'image dans la fenêtr réduite

## Selon ICONES du menu

**ZOOM  
AUTOMATIQUE**

*dans la fenêtr  
réduite*

**TAILLE RÉELLE**

*dans la fenêtr  
réduite*

**PLEIN ÉCRAN**

*du PC*

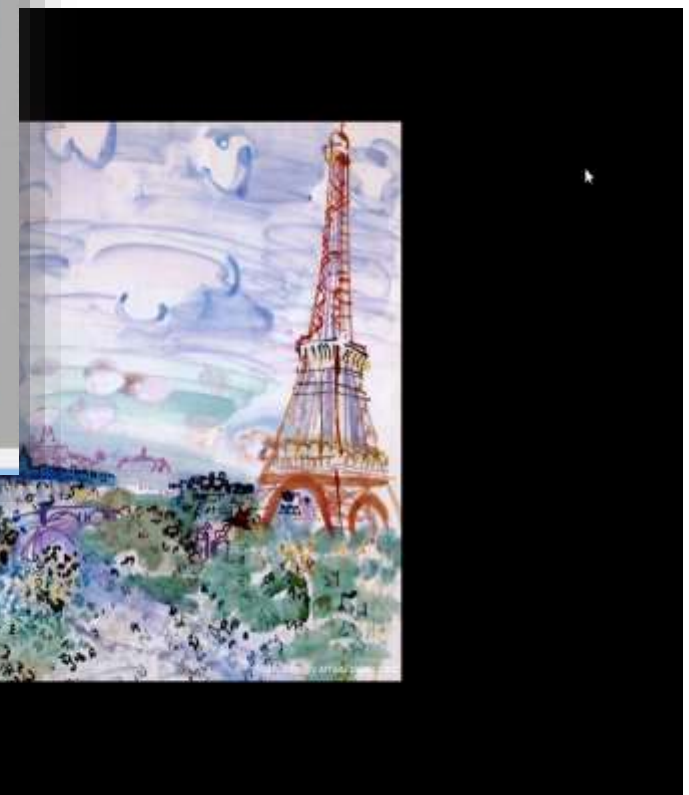
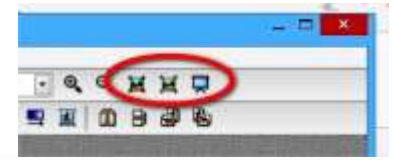
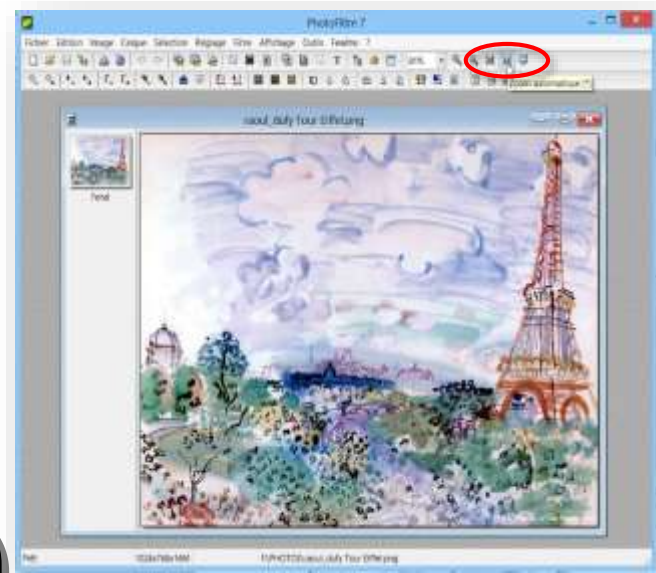

# Ouvrir simultanément plusieurs documents

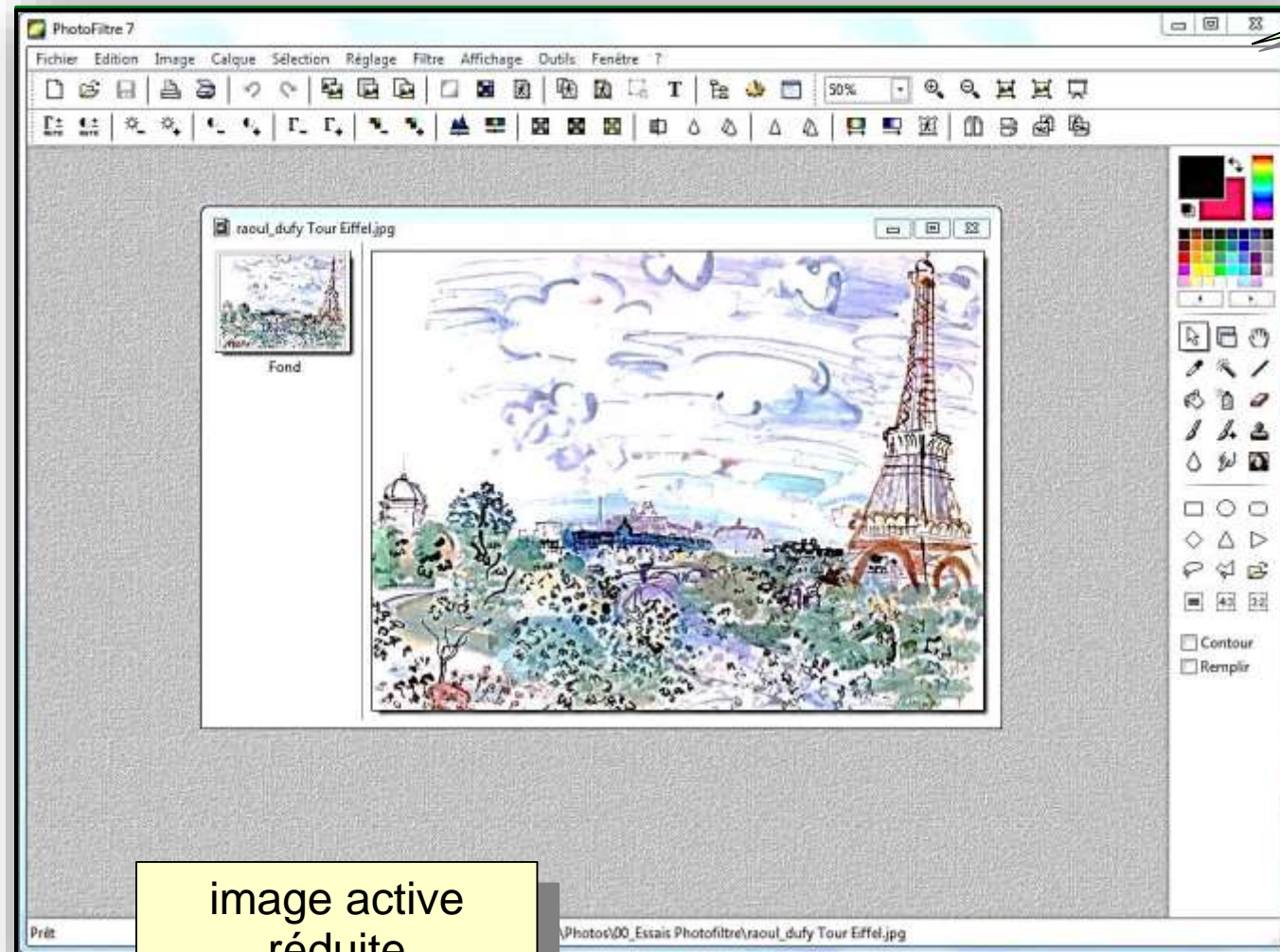

image active  
réduite

ici : action sur la  
fenêtre de  
l'image

pour afficher  
simultanément  
plusieurs  
documents :

l'image active devra  
être réduite (ou  
minimisée) avant  
ouverture de la  
seconde image

(sinon les couches se  
masquent)

# ouvrir simultanément plusieurs documents

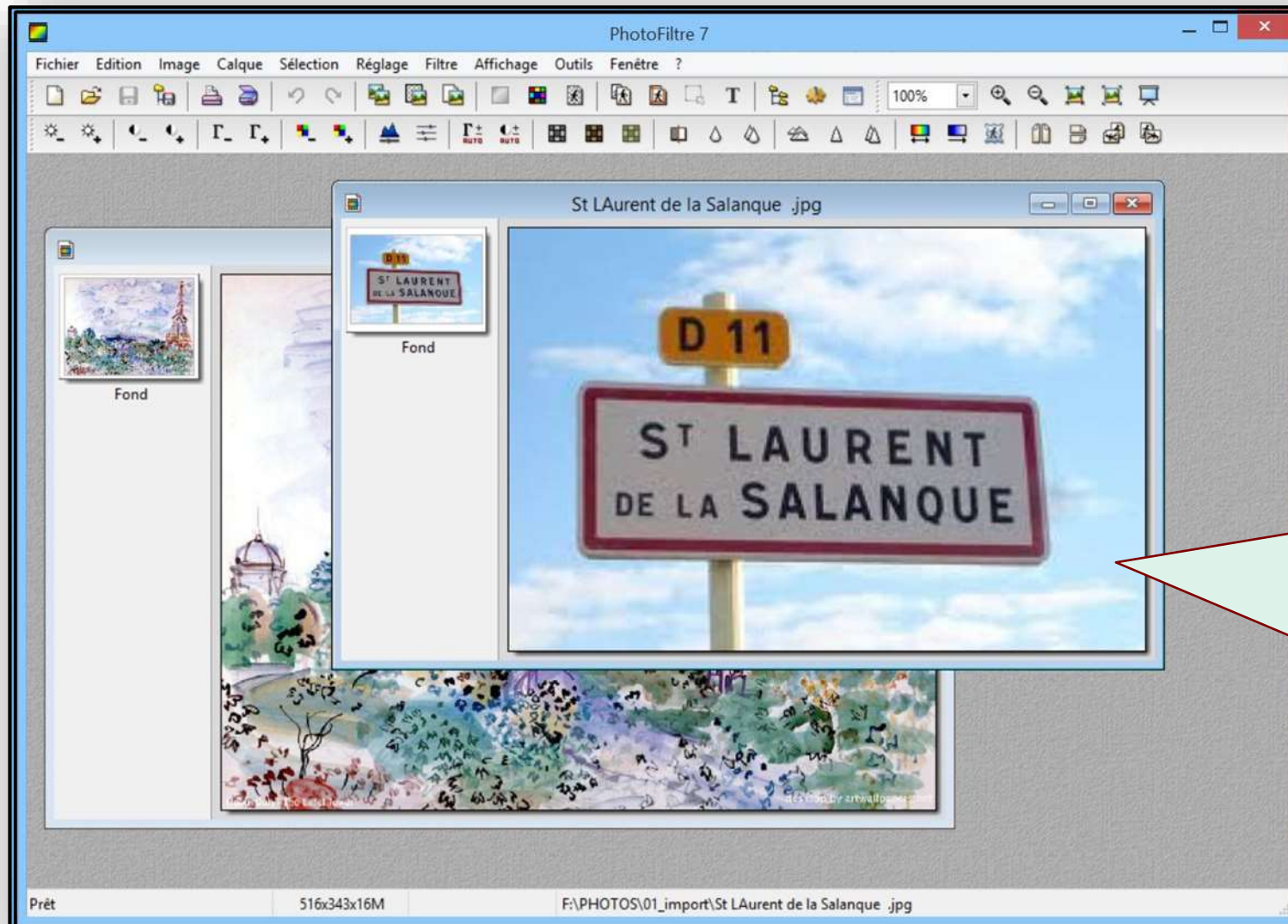

afficher  
simultanément  
plusieurs  
documents :

image active  
( fichier / ouvrir )

autre image  
ouverte  
( fichier / ouvrir )

La nouvelle  
image ouverte se  
place devant  
l'image en place

plusieurs documents affichés en  
**Mosaïque horizontale ou Mosaïque verticale**

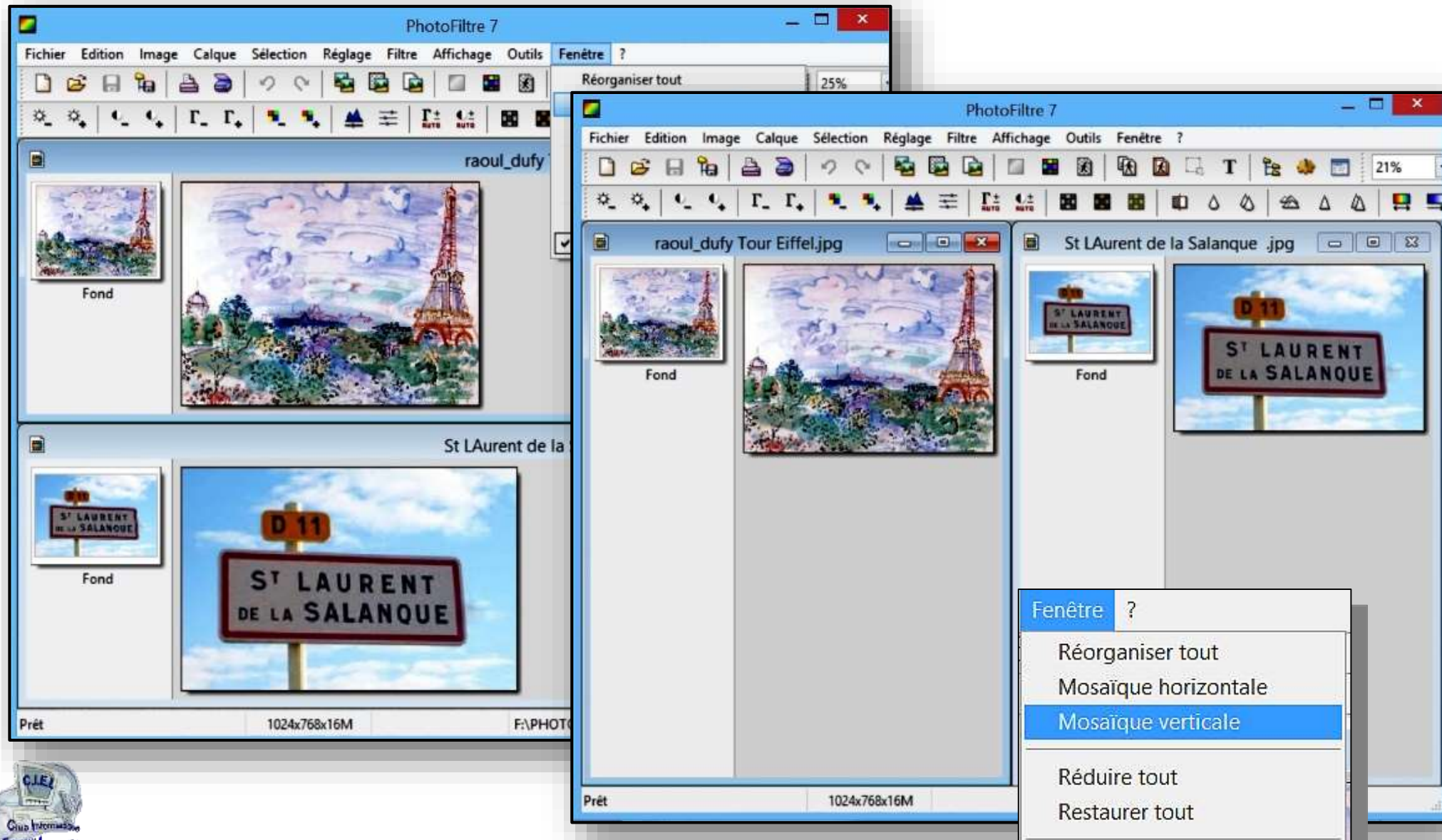

# travailler sur une copie pour conserver l'original intact

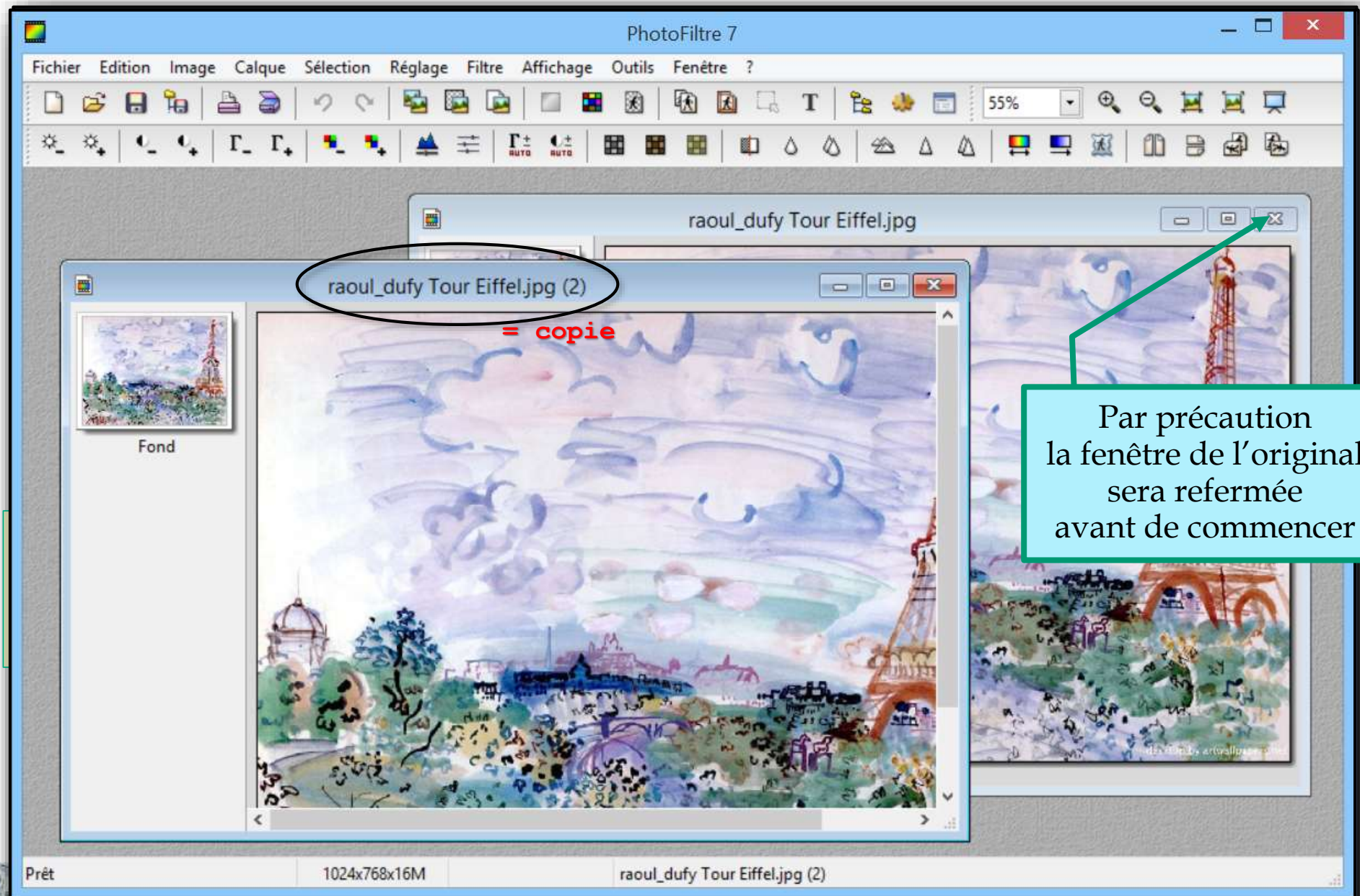

en bas de la fenêtre PhotoFiltre : indications sur

- l'image active : dimensions et nb couleurs,
- la position du pointeur de la souris,
- l'adresse du fichier de l'image active

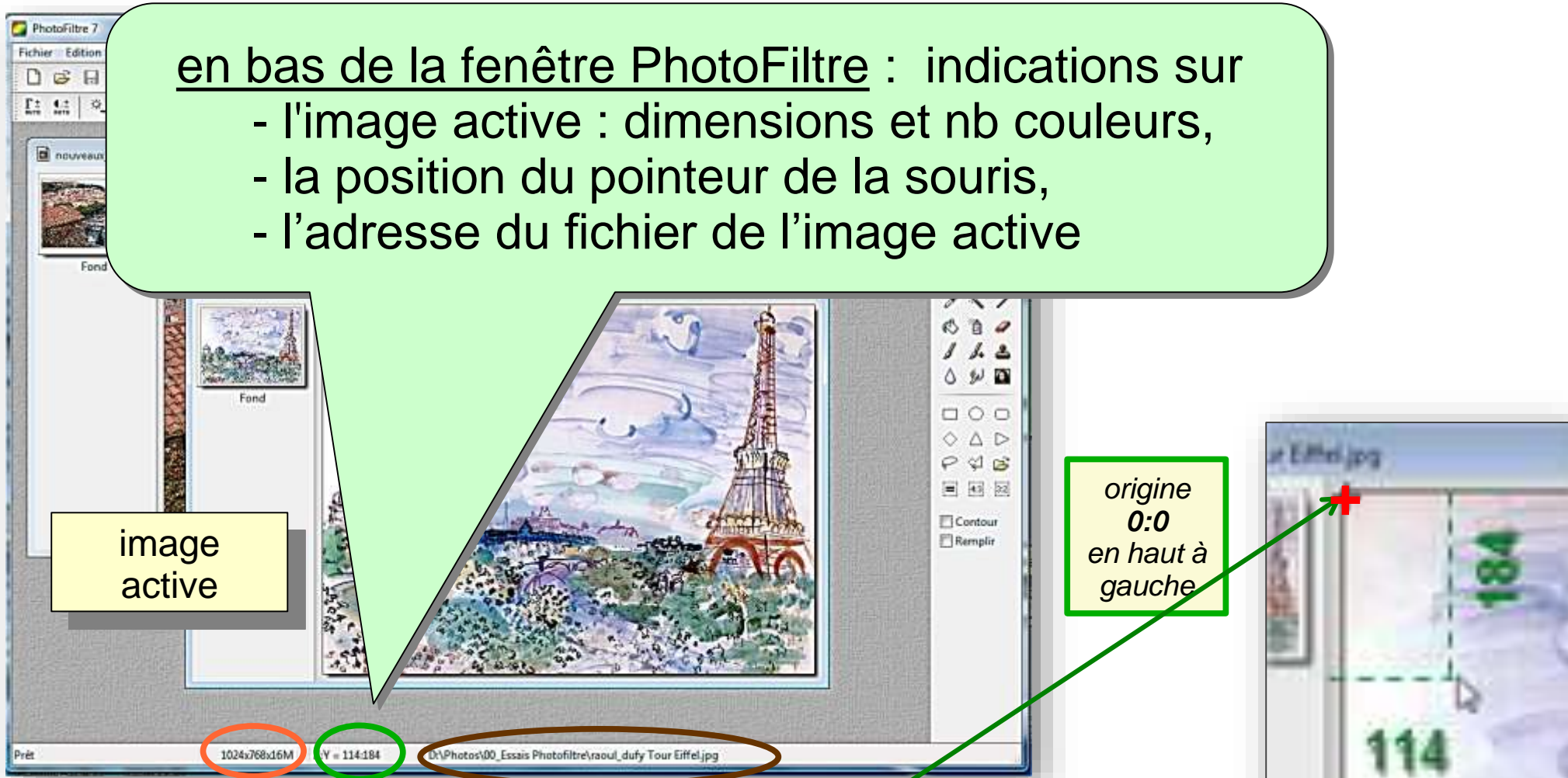

image active

origine  
0:0  
en haut à gauche

dimensions et nombre de couleurs de l'image active

position du pointeur

1024x768x16M

X:Y = 114:184

D:\Photos\00\_Essais Photofiltre\raoul\_dufy Tour Eiffel.jpg

adresse de l'image active

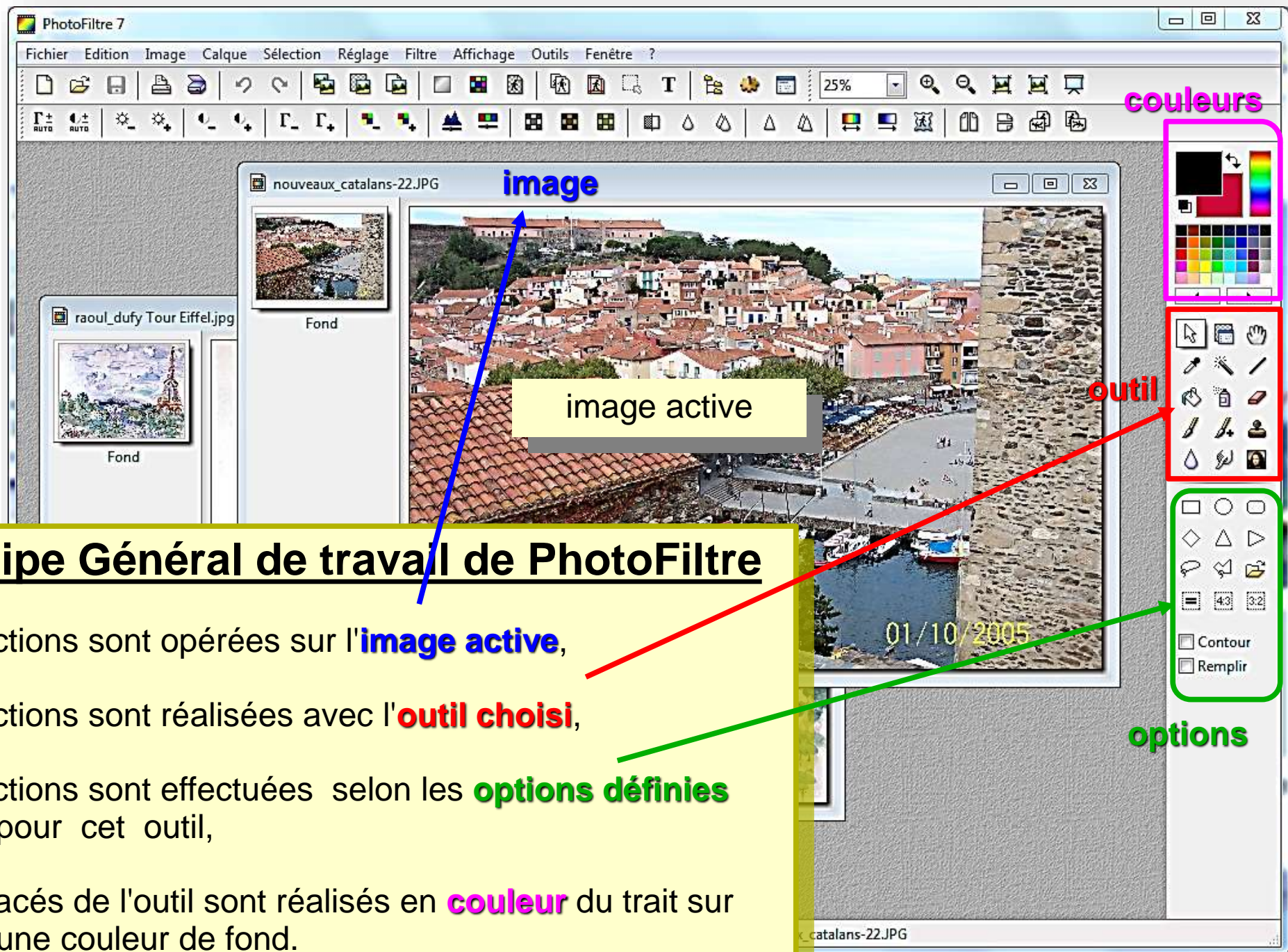

## Principe Général de travail de PhotoFiltre

- Les actions sont opérées sur l'**image active**,
- Les actions sont réalisées avec l'**outil choisi**,
- Les actions sont effectuées selon les **options définies** pour cet outil,
- Les tracés de l'outil sont réalisés en **couleur** du trait sur une couleur de fond.

# IMPORTANT car très utile

En cas de malheur, vous pouvez toujours annuler en cliquant sur le bouton rouge **Annuler**.

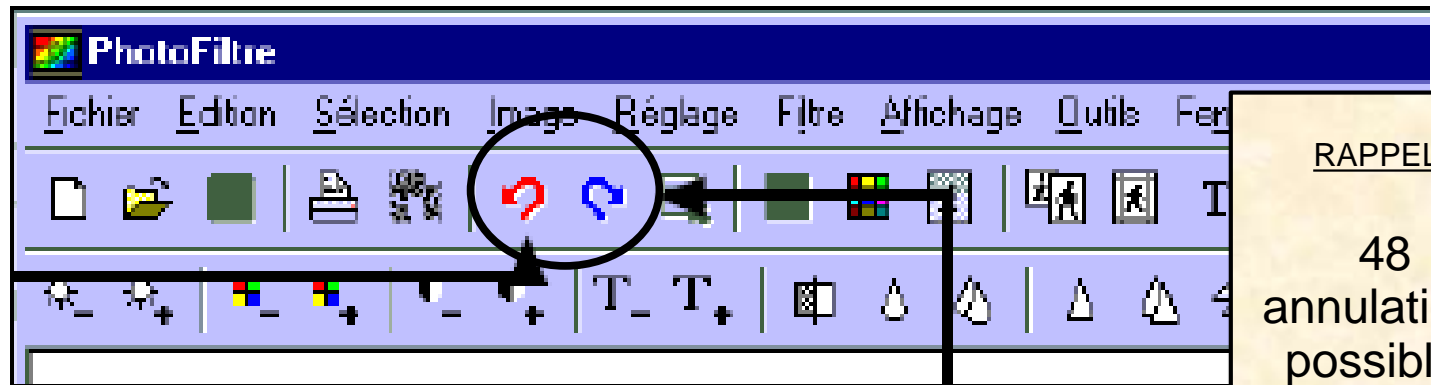

RAPPEL :

48  
annulations  
possibles

Vous pouvez annuler l'annulation en cliquant sur le bouton bleu **Rétablir**.

à retenir aussi :

**Annuler**

ci-dessus s'obtient avec

**CTRL + Z**

**Rétablir**

s'obtient avec

**CTRL + Y**

La **répétition** de l'action choisie au menu s'obtient avec

**CTRL + K**

# menus et icônes

barre des menus

barre des icônes

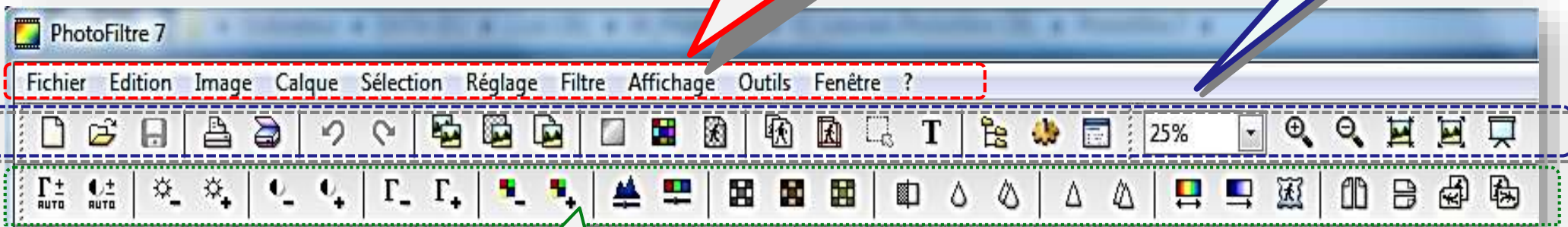

filtres pour traitement de l'image  
(luminosité, contraste, ...)

**NOTA**  
les icônes en grisé  
ne sont pas actives  
car l'action n'est pas exécutable

Souvent en l'absence de  
photo ouverte ou d'objet  
sélectionné

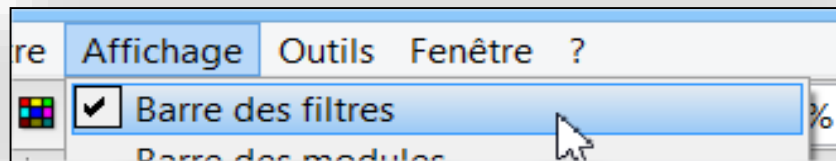

La barre des filtres peut être masquée

# Palette et outils

couleurs et  
palette

sélection des couleurs  
du trait et du fond  
- voir page suivante -

outils

un clic pour choisir  
l'outil actif

outil actif

*nota : il y a  
toujours un outil  
actif sélectionné*

options de  
l'outil actif

selon le cas, sélection par clic  
ou paramètres à définir

# Couleurs et palette

inversion trait / fond

un clic pour inverser les couleurs de trait et de fond

palette arc-en-ciel

un clic direct (pipette) sur la palette définit la couleur de trait

couleur du trait

un clic pour ouvrir la palette et sélectionner une nouvelle couleur de trait

couleur du fond  
(ou du couper)

un clic pour ouvrir la palette et sélectionner une nouvelle couleur de fond

retour au noir et blanc

un clic pour revenir au trait noir sur fond blanc

palette active

un clic direct (pipette) sur la palette définit la couleur de trait ou de fond

cliquer pour changer de palette

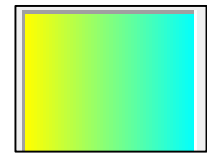
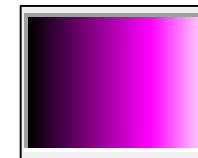
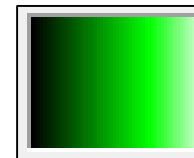
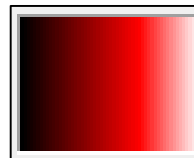
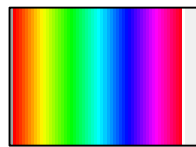
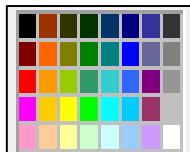

exemple de palettes parmi les 12 palettes

# changer une couleur

un **clic** sur le pavé de la couleur du trait ou celui de la couleur du fond affiche la **palette des Couleurs**

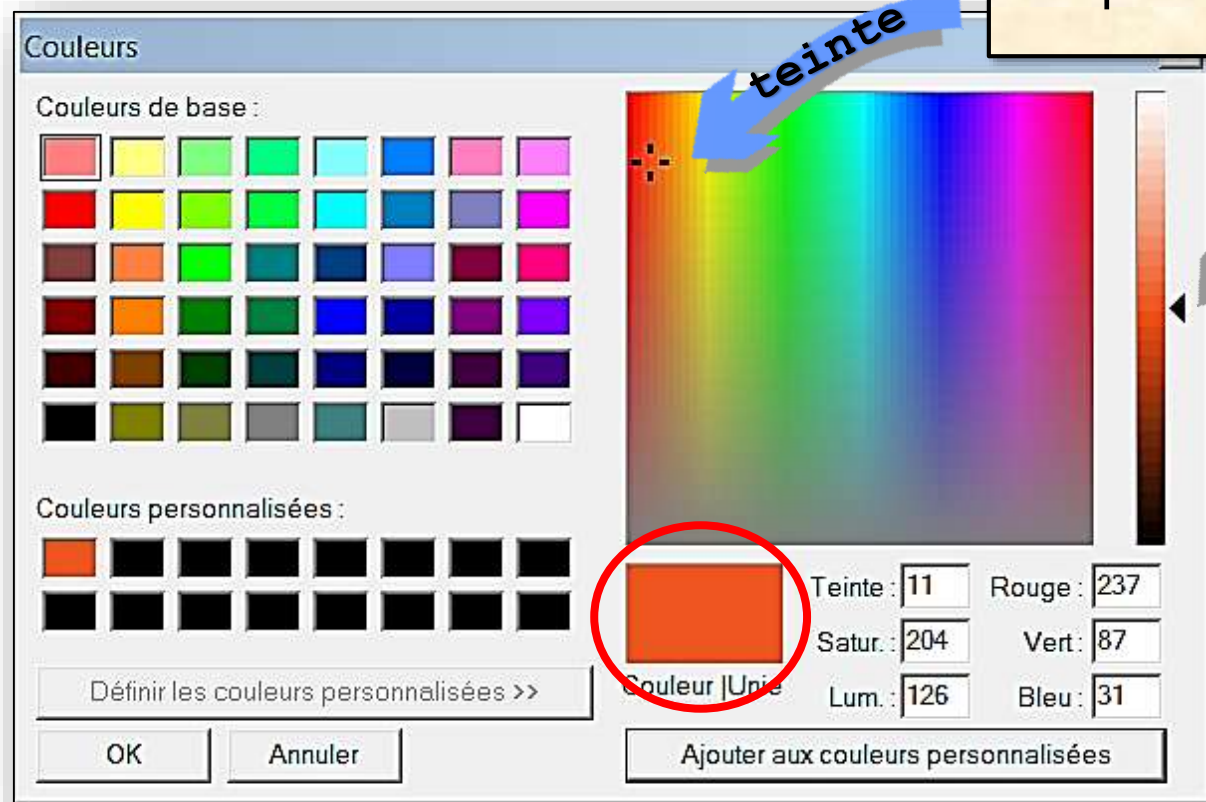

ATTENTION :

2 options à définir sur la palette

Il est possible de mémoriser des couleurs '**personnalisées**'

# mémoriser une couleur

la couleur  
**personnalisée**  
sera placée  
dans une case  
de la palette.

elle pourra être  
réutilisée à  
l'identique

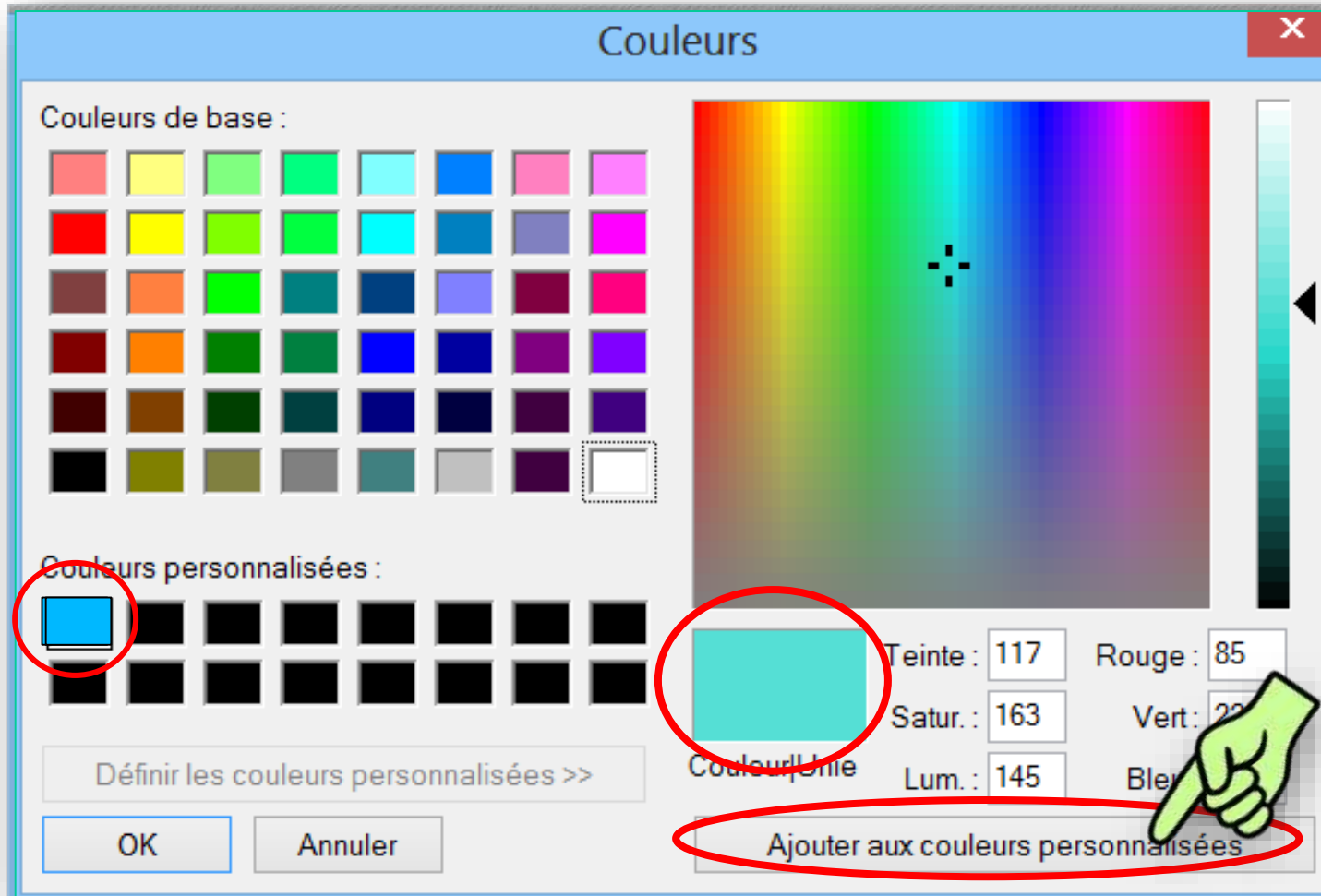

3

Ajouter la couleur à la  
palette personnalisée

une case  
pour la couleur

## la navigation dans les dossiers

**explorateur** 3 commandes pour ouvrir l'Explorateur

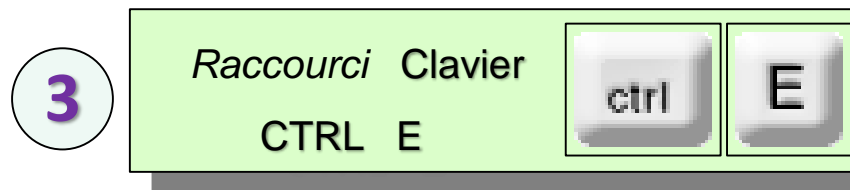
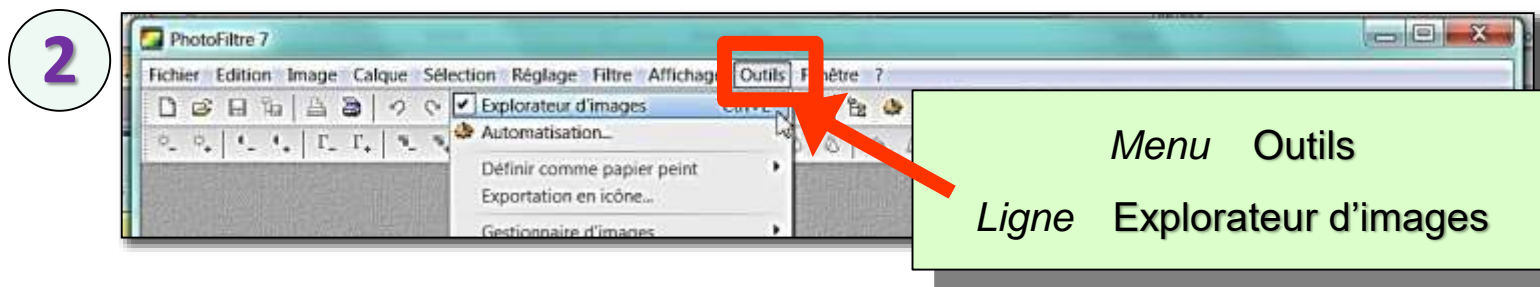
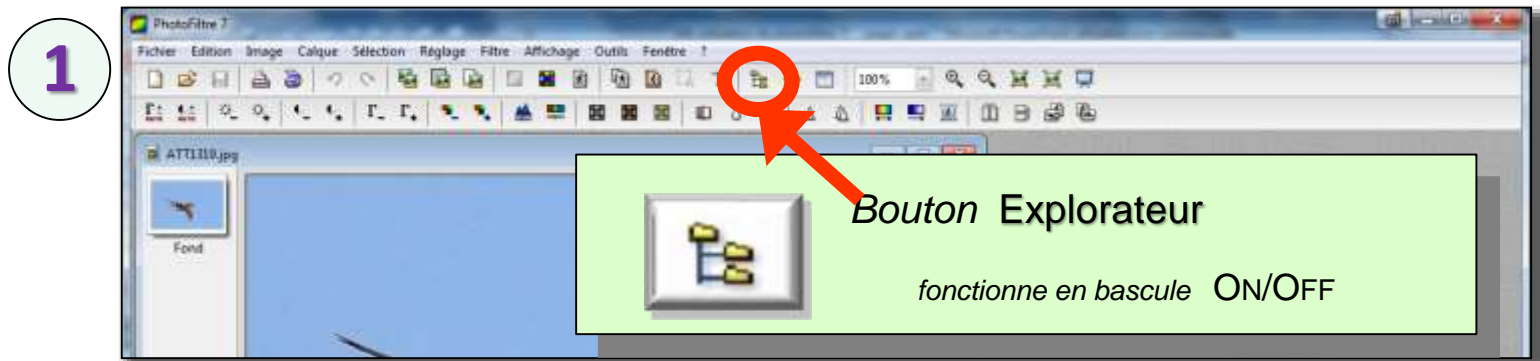

## la navigation dans les dossiers

explorateur

Un bandeau s'affiche en bas de la fenêtre

Dans ce bandeau,  
une pellicule permettra de faire défiler  
les vignettes des images contenues  
dans le dossier sélectionné

Pour ouvrir une image

- (1) Double clic sur la vignette
- ou
- (2) Faire glisser la vignette  
sur la zone de travail

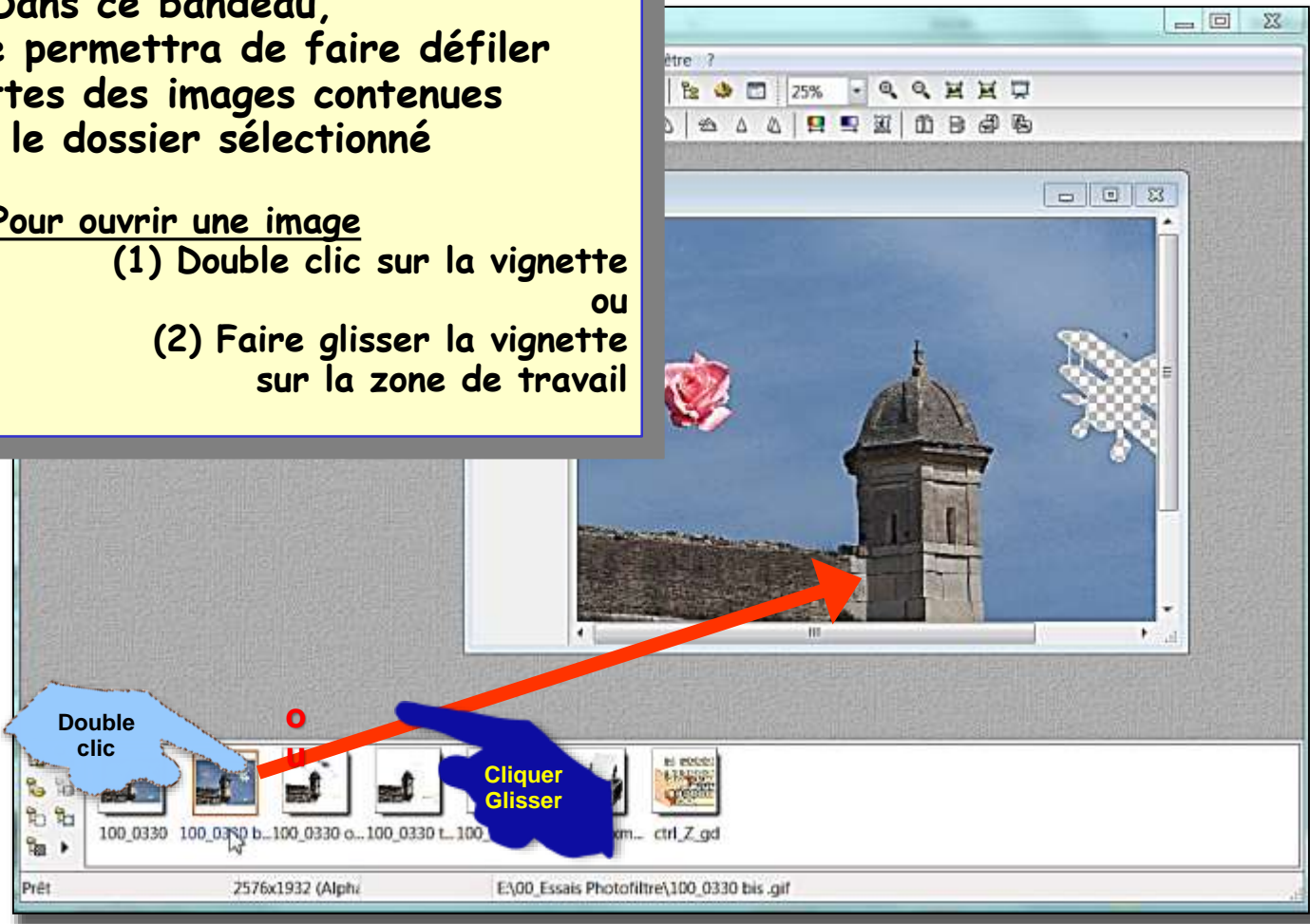

# la navigation dans les dossiers

## Sélection du dossier

Les symboles sont des raccourcis sélectionnant le dossier à afficher

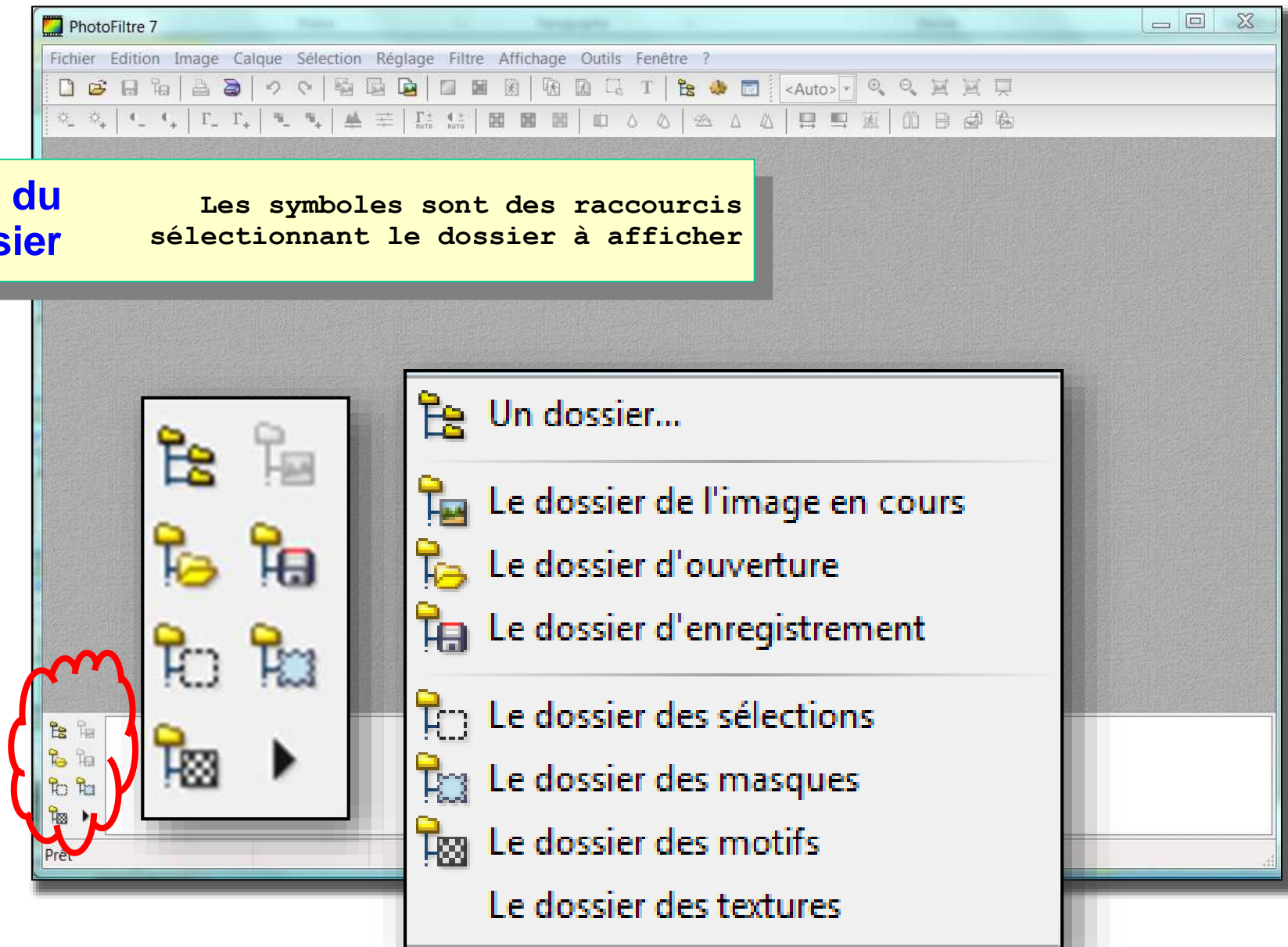

# Fin

